Præludium af Kay Rostgaard-Frøhne's Hørespil

AVE MARIA

14

Es

Baryton.

Musik: HUGO GYLDMARK

V. S. A. Jensen

Bauditzvej 30 — Aabyhøj

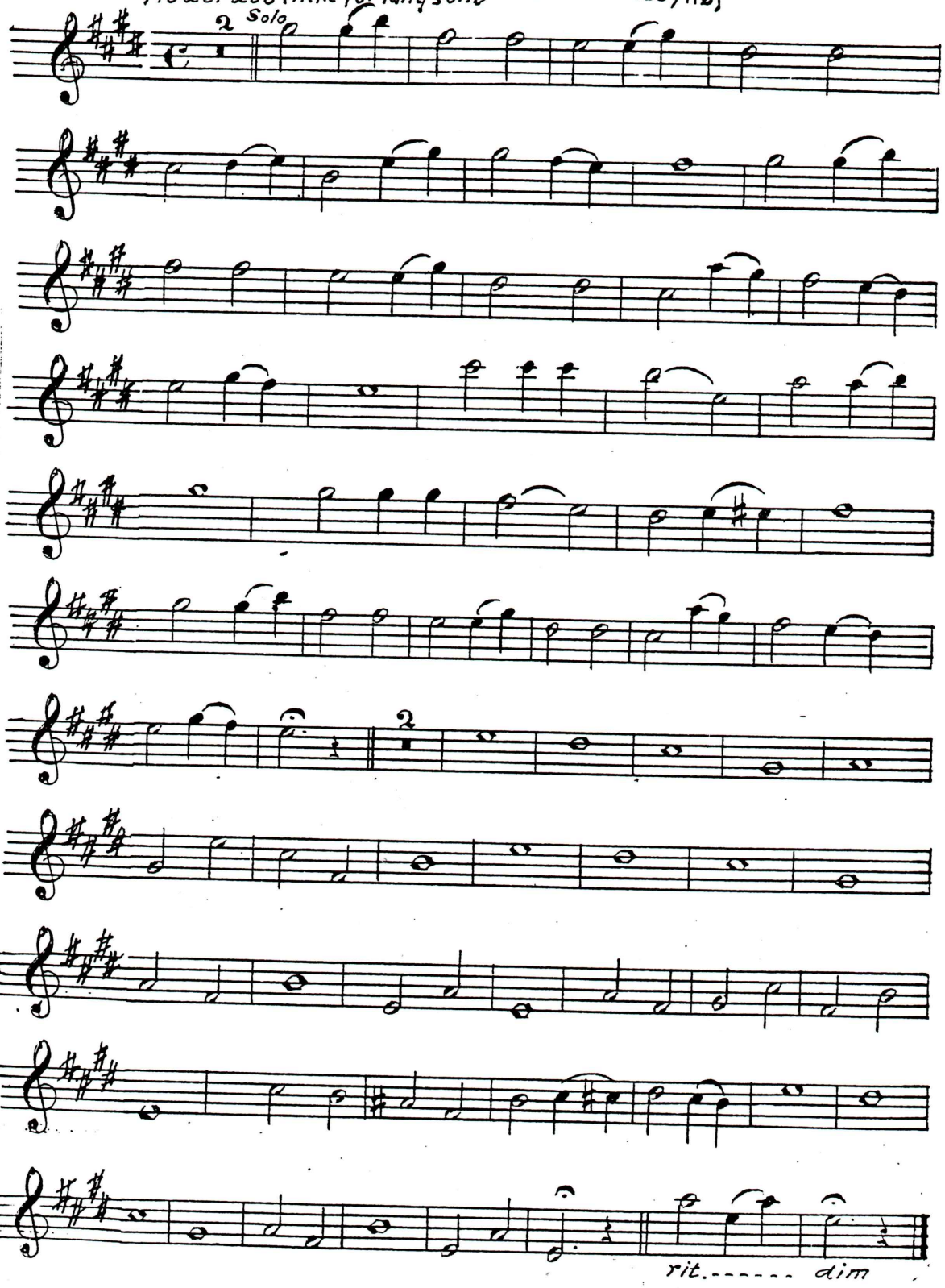

N. D. M. 94