Großes Potpourri aus der Operette
„Die lustige Witwe“

von Franz Lehár

Flauto.

Introduction.

1 Presto.

ff

2 Allegretto moderato. (Ich bin eine anständige Frau.)

p

rit.

pp

a tempo

animato

rit.

3 Valse. (Gar oft hab ich's gehört.)

pp

mf

mf

ff

langsam

Aufführungsrecht vorbehalten.
Copyright 1906 by Ludwig Doblinger (Bernhard Herzmansky) Wien.

D. 3462.

Flauto.

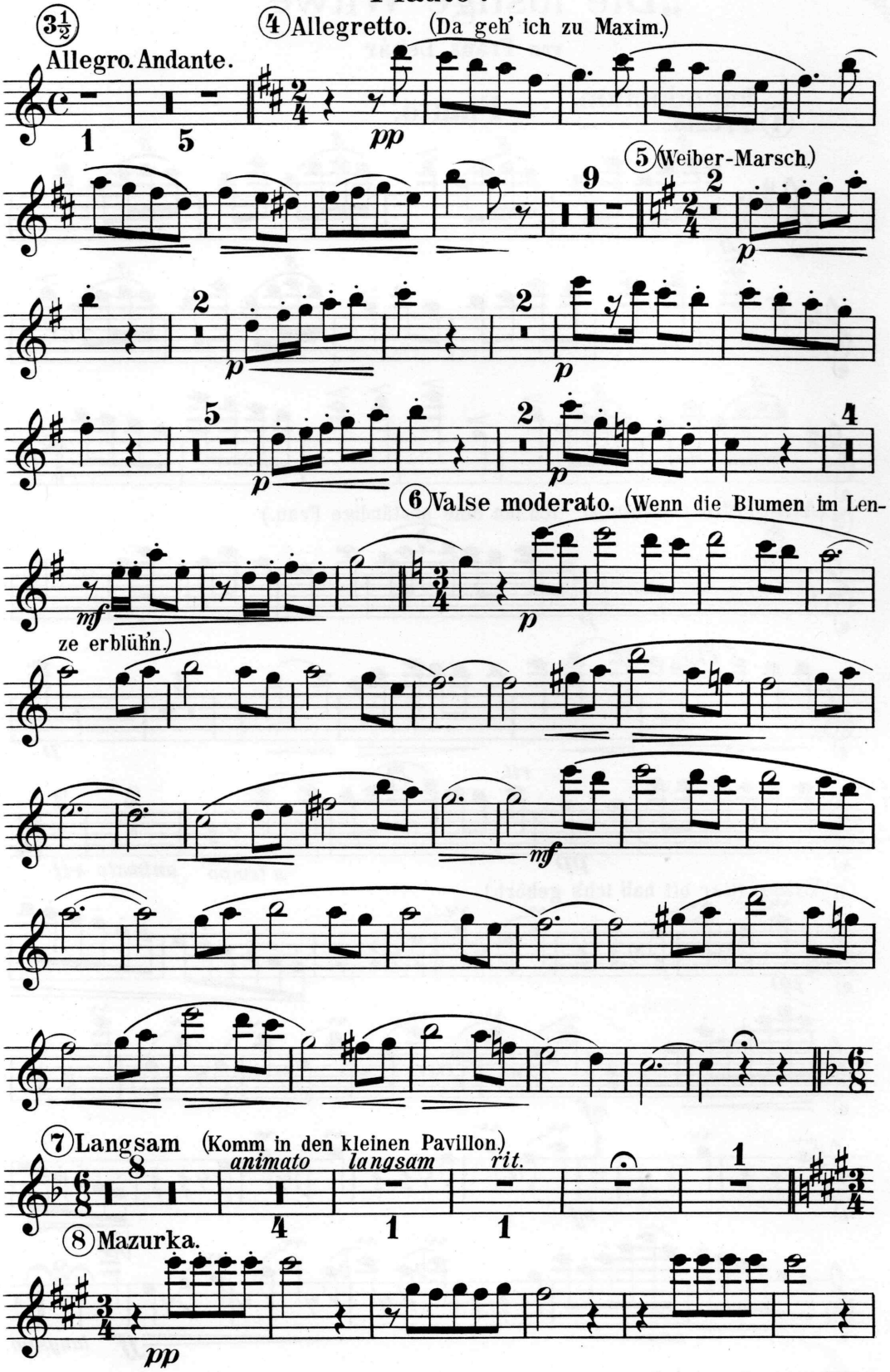
3½
Allegro. Andante.
4 Allegretto. (Da geh' ich zu Maxim.)
pp
5 (Weiber-Marsch.)
p
6 Valse moderato. (Wenn die Blumen im Lenze erblühn.)
mf
p
7 Langsam (Komm in den kleinen Pavillon.)
animato
langsam
rit.
8 Mazurka.
pp

Flauto.

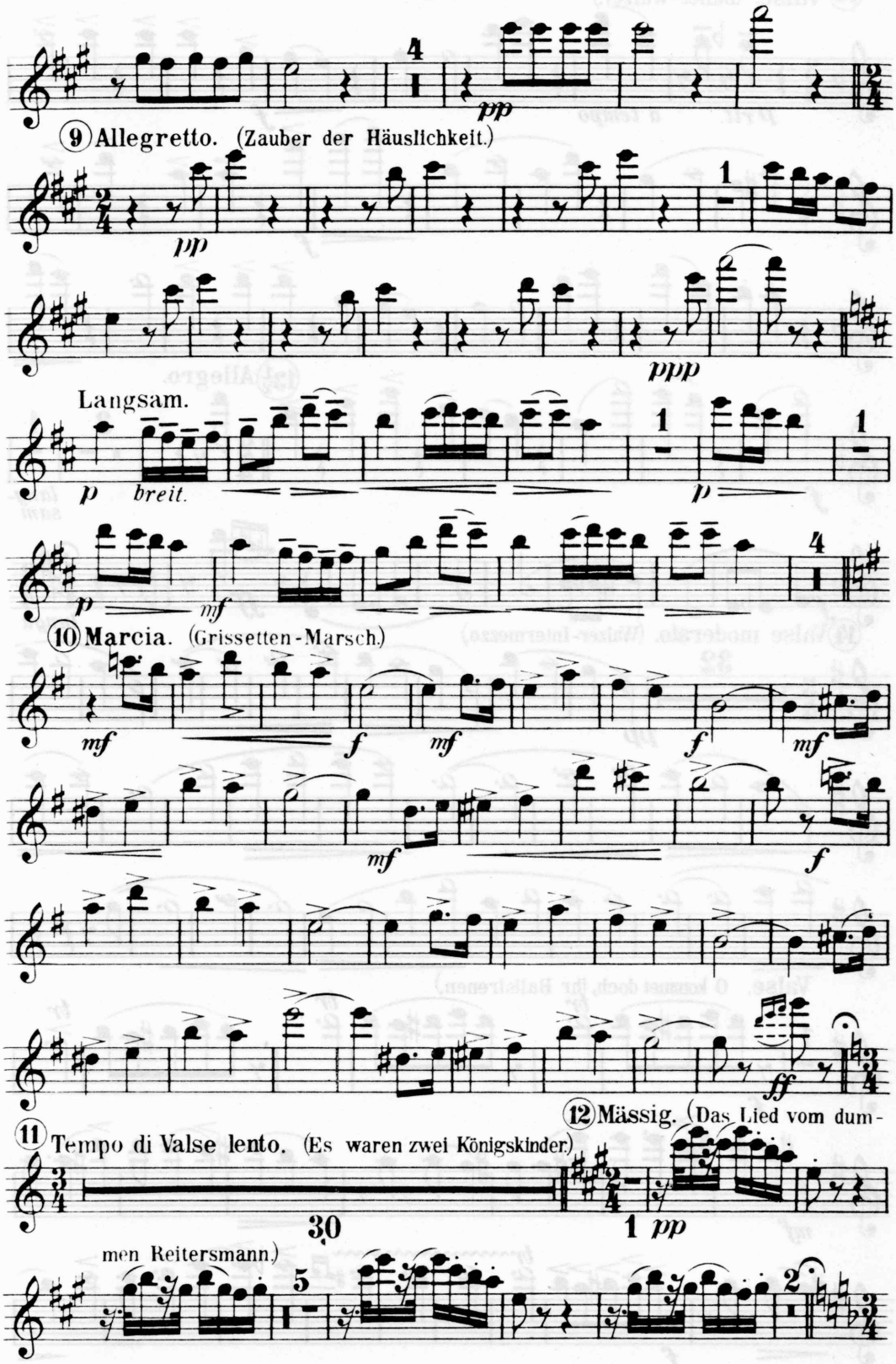
9 Allegretto. (Zauber der Häuslichkeit.)
Langsam.
breit.
10 Marcia. (Grissetten-Marsch.)
11 Tempo di Valse lento. (Es waren zwei Königskinder.)
12 Mässig. (Das Lied vom dum-
men Reitersmann.)

Flauto.

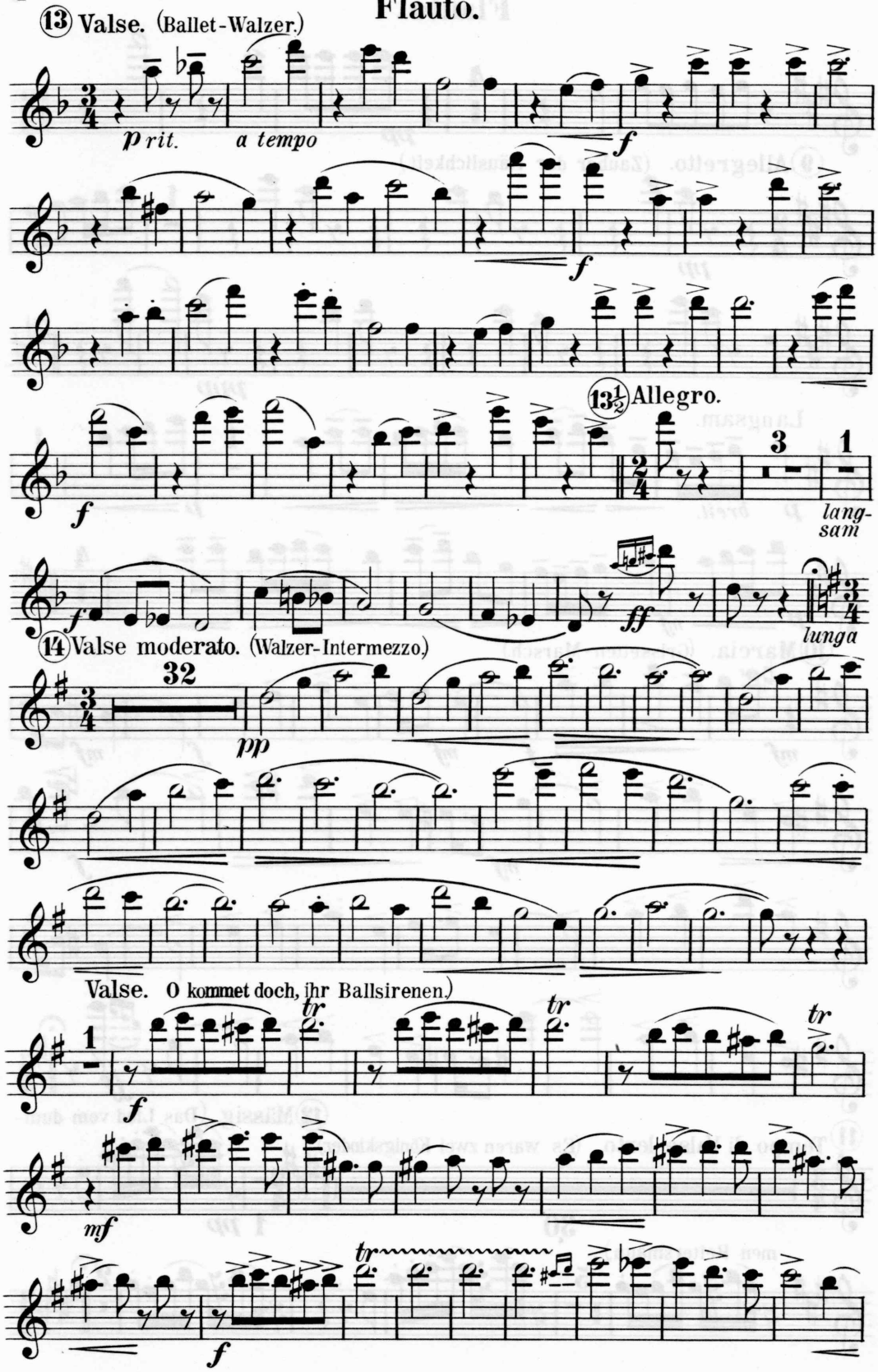
13 Valse. (Ballet-Walzer.)
p rit.
a tempo
f
f
f
13½ Allegro.
3
1
langsam
f
ff
lunga
14 Valse moderato. (Walzer-Intermezzo.)
32
pp
Valse. O kommet doch, ihr Ballsirenen.)
1
tr
tr
tr
f
mf
tr
f

Flauto.

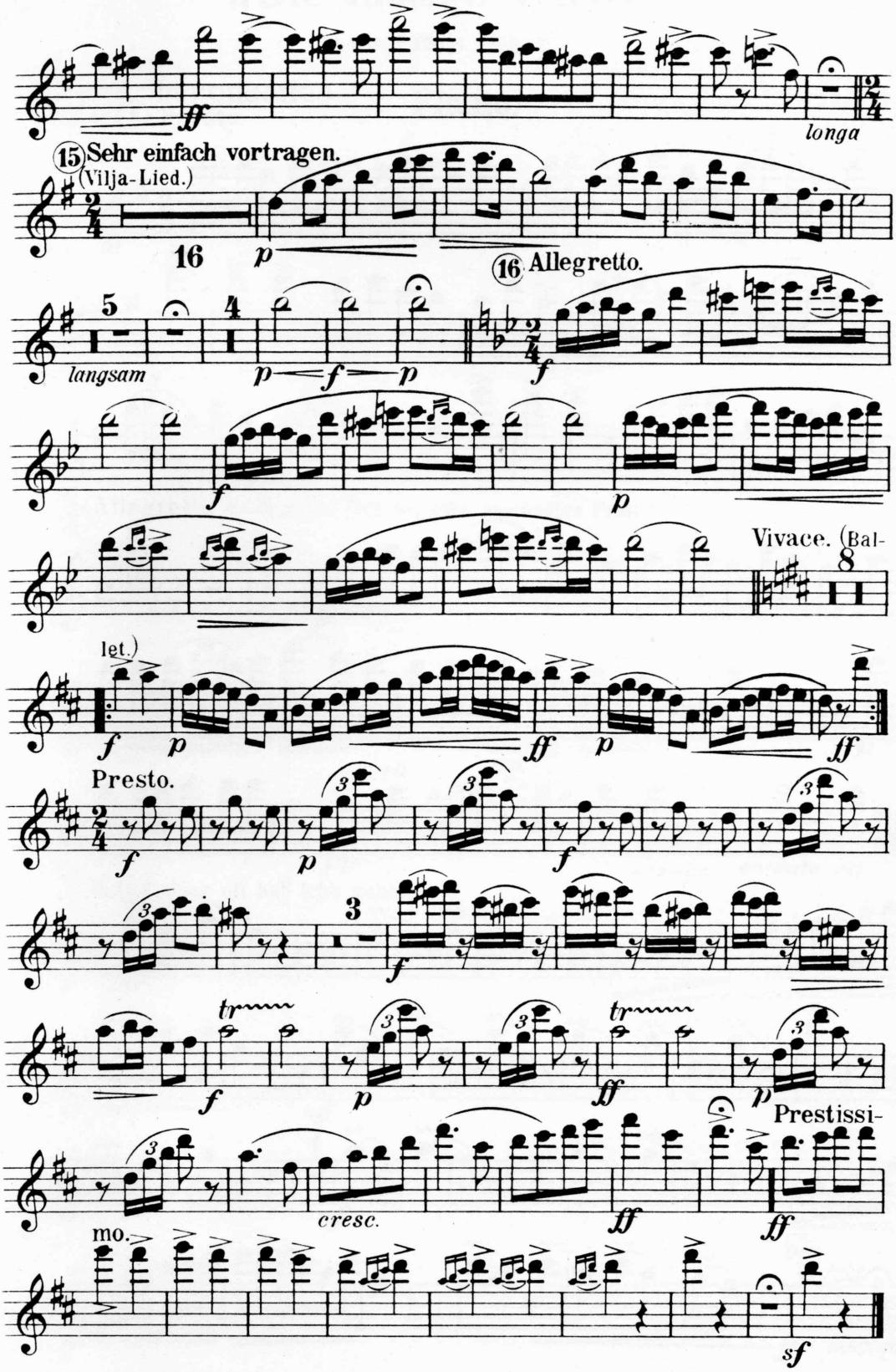

Waldheim-Eberle, Wien VII.