Heinzelmännchens Wachtparade.

Salon Orchester.

Charakterstück.

MAX KIELGAST
Gl. Silkeborgvej 22
8900 Randers, 06-467246

Cello.

Langsames Marschtempo.

K. Noack, Op. 5.

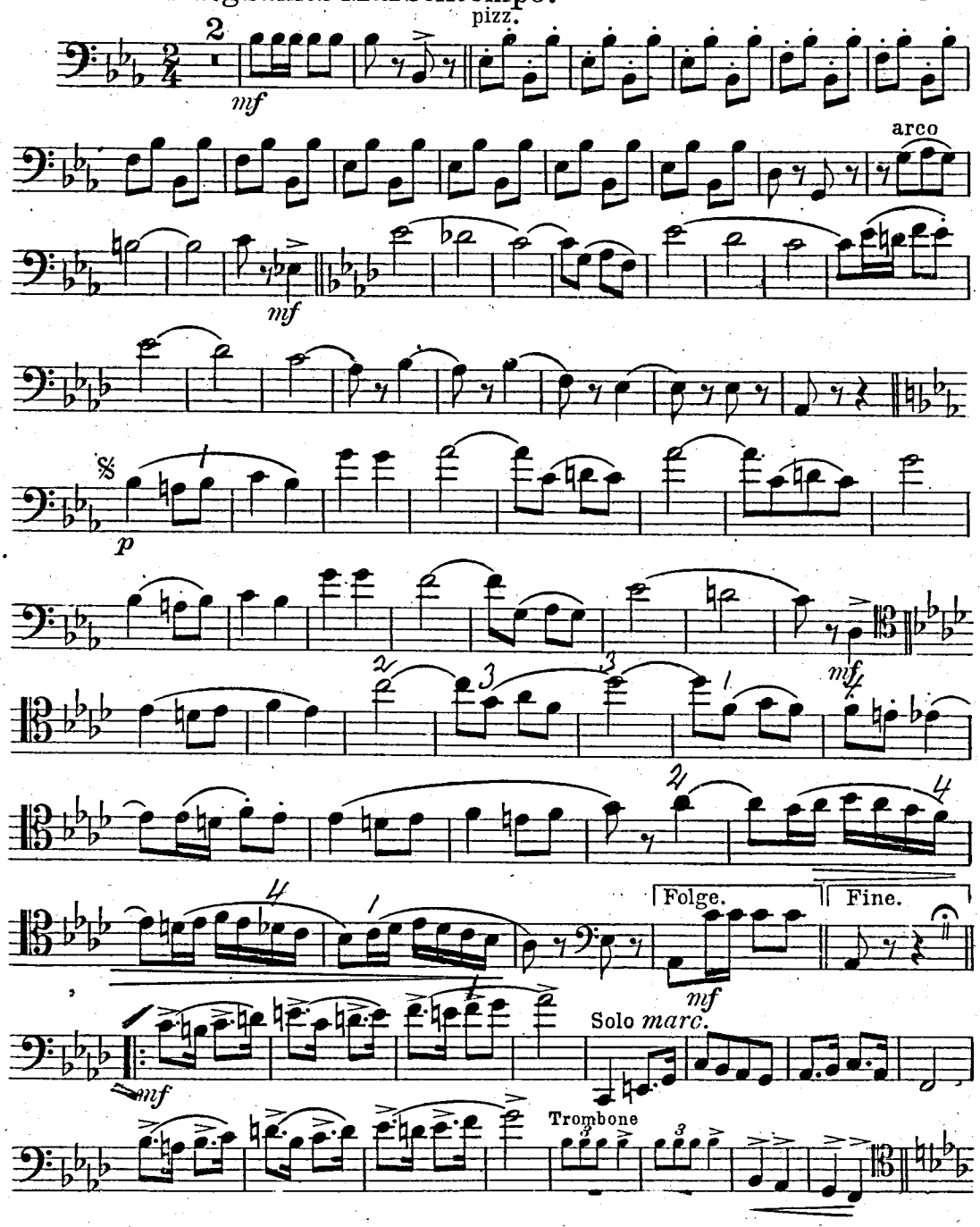

Verlag u. Eigentum: Baltischer Verlag (Wilhelm Hofmeister), Stettin.
B.V. 30

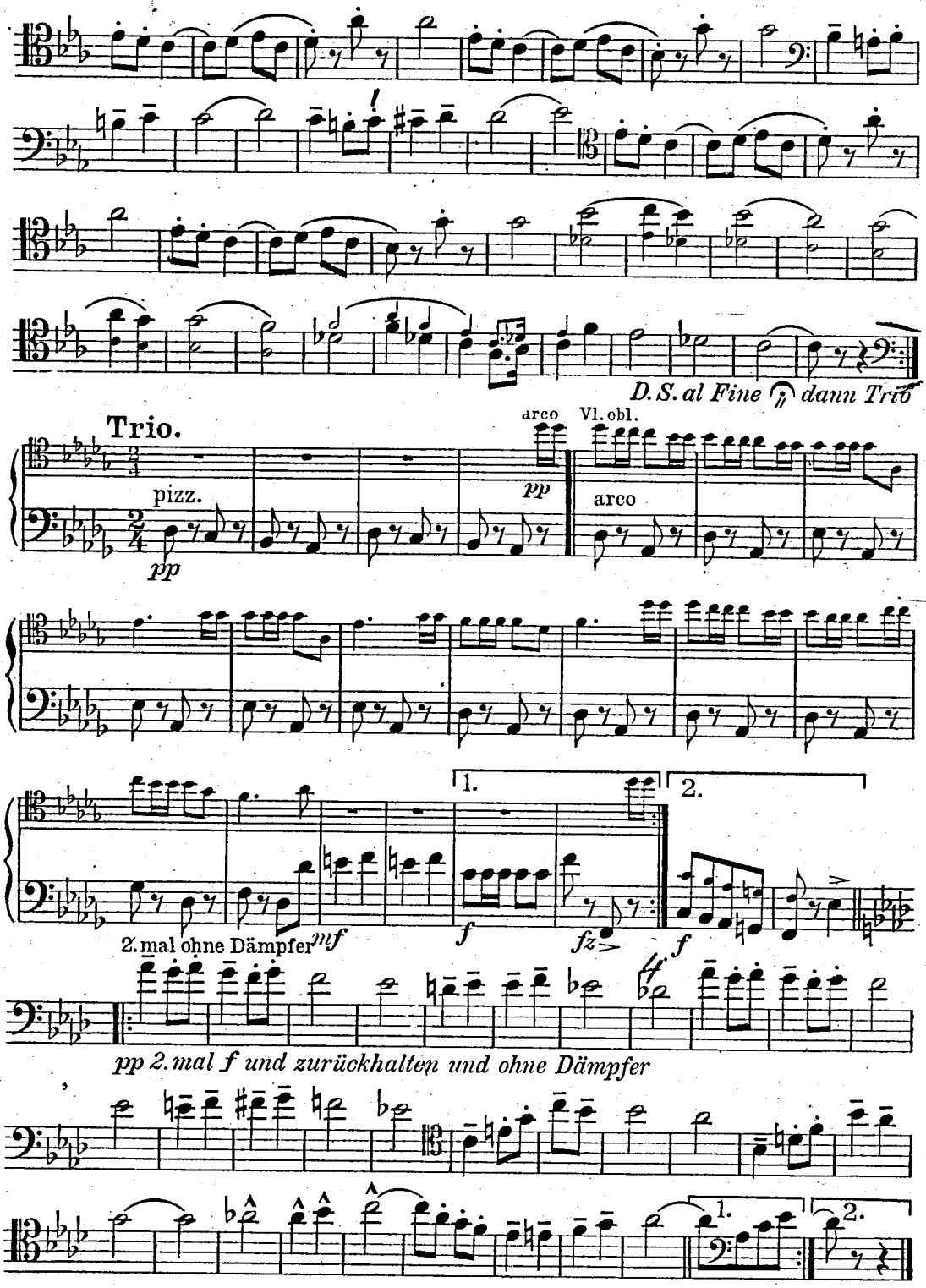
D.S. al Fine dann Trio
Trio.
pizz.
pp
arco
Vl. obl.
pp
arco
1.
2.
2. mal ohne Dämpfer
mf
f
fz
f
pp 2. mal f und zurückhalten und ohne Dämpfer
1.
2.