132

pianist
Elmo pedersen

Heinzelmännchens Wachtparade

Charakterstück.

Michael Sørensen

Flöte.

MAX KIELGAST
Gl. Silkeborgvej 22
8900 Randers, 06-467246

Langsames Marschtempo.
Nicht zu schnell.

K. Noack, Op. 5.

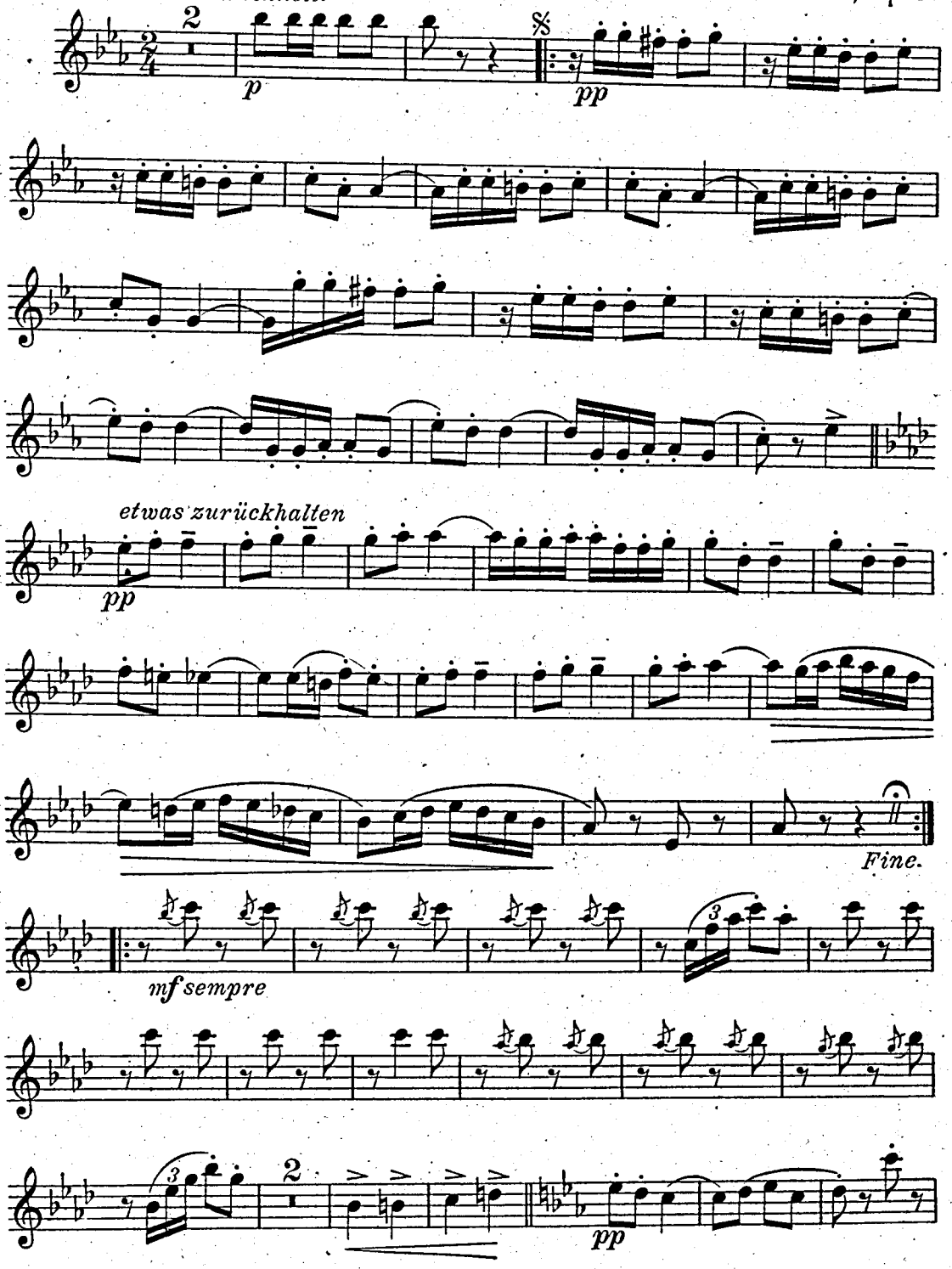

Verlag u. Eigentum: Baltischer Verlag (Wilhelm Hofmeister), Stettin.

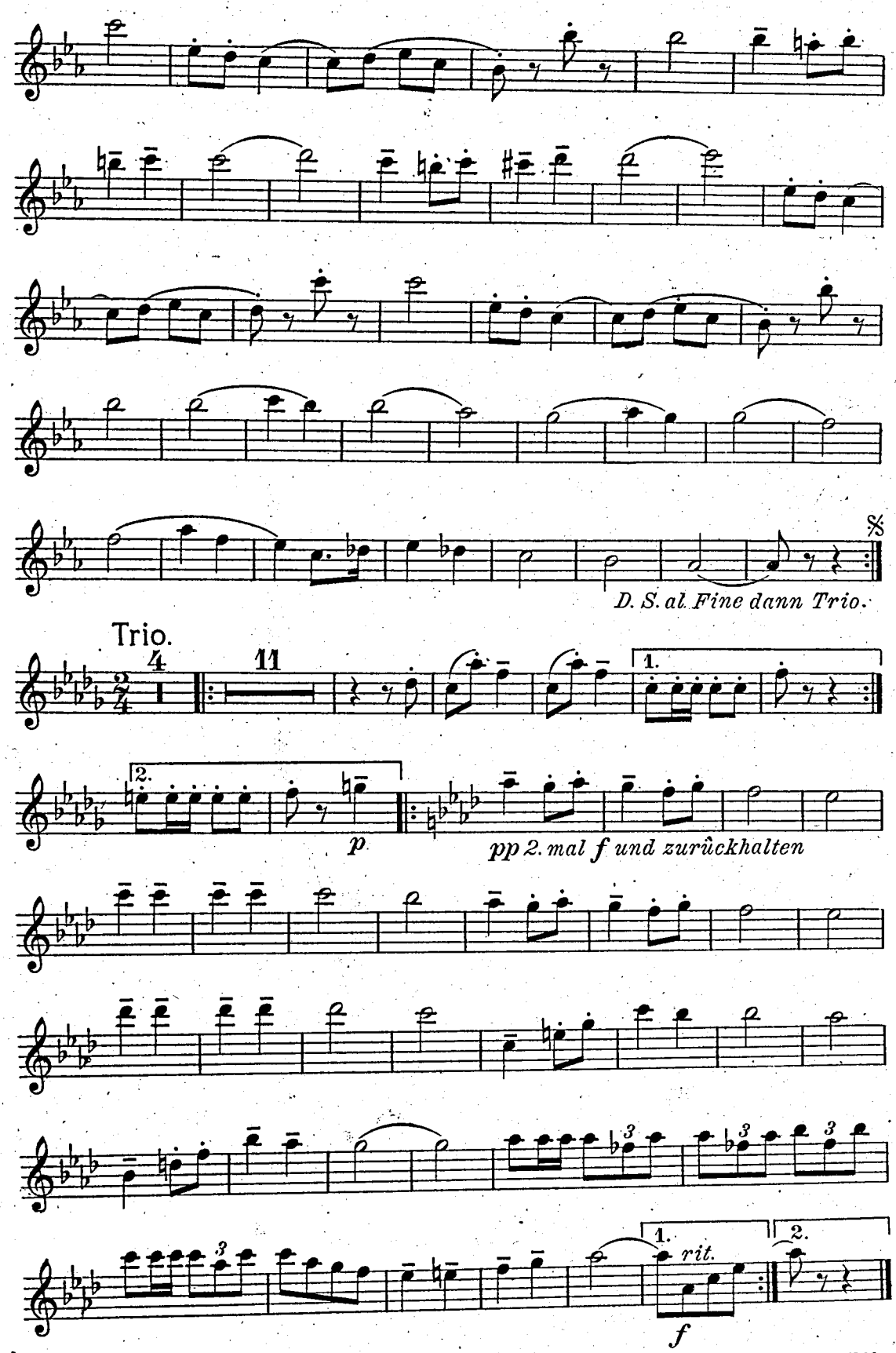
D. S. al Fine dann Trio.
Trio.
11
1.
2.
p
pp 2. mal f und zurückhalten
rit.
f

Flöte II

Heinzelmännchens Wachtparade
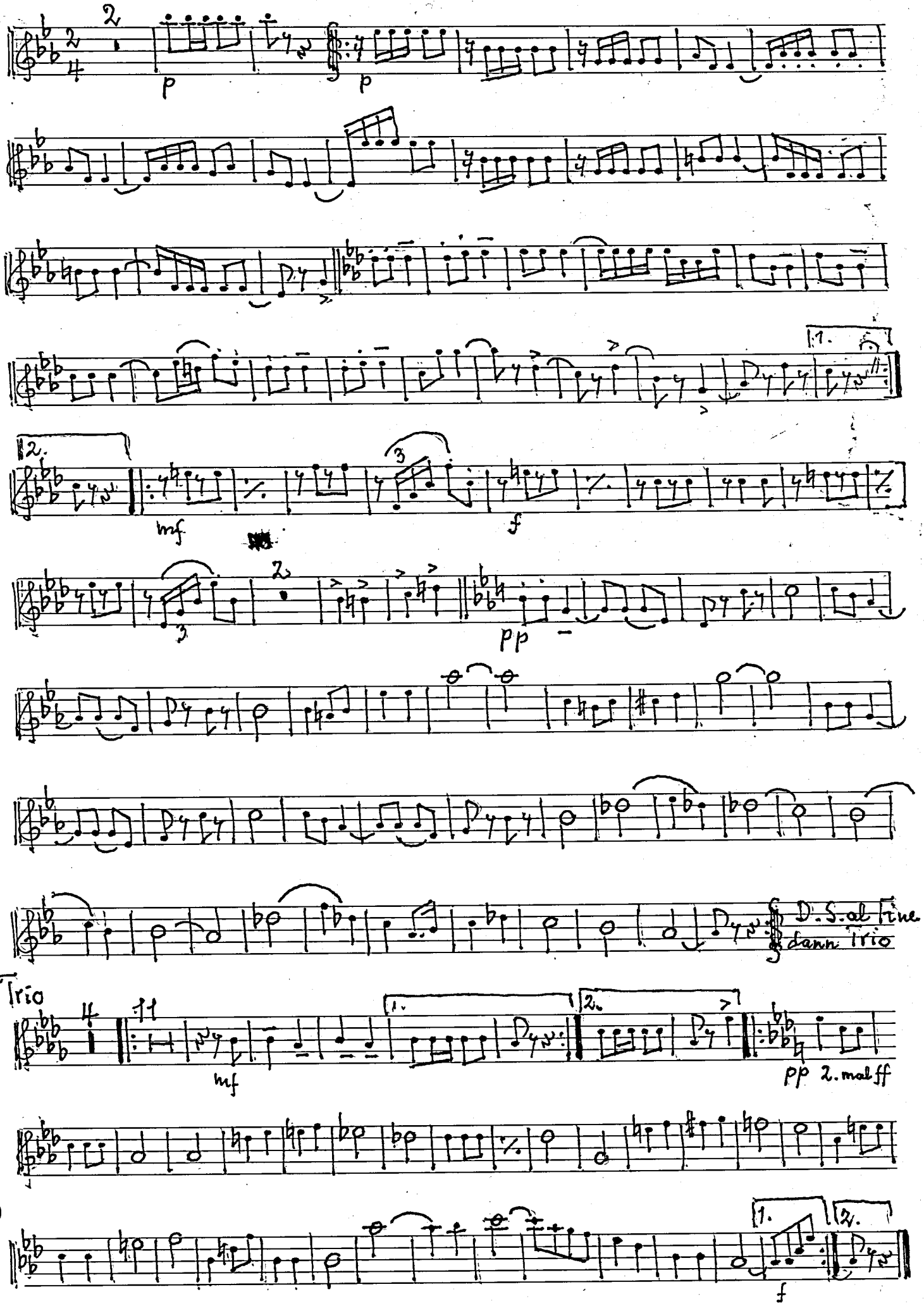
K. Noack.