Herman Jørgensen

9.

MARCHE LORRAINE

LOUIS GANNE

Mouvt de pas redoublé

BATTERIE

Tambour

G.C. et Cymb.

cresc.

VIEILLE CHANSON LORRAINE

Triangle

G.C. et Cymb. Tri.

G.C. et Cymb.

Tri.

1a

2a

G.C. et Cymb.

Tri.

G.C. et Cymb.

cresc.

sec

TRIO

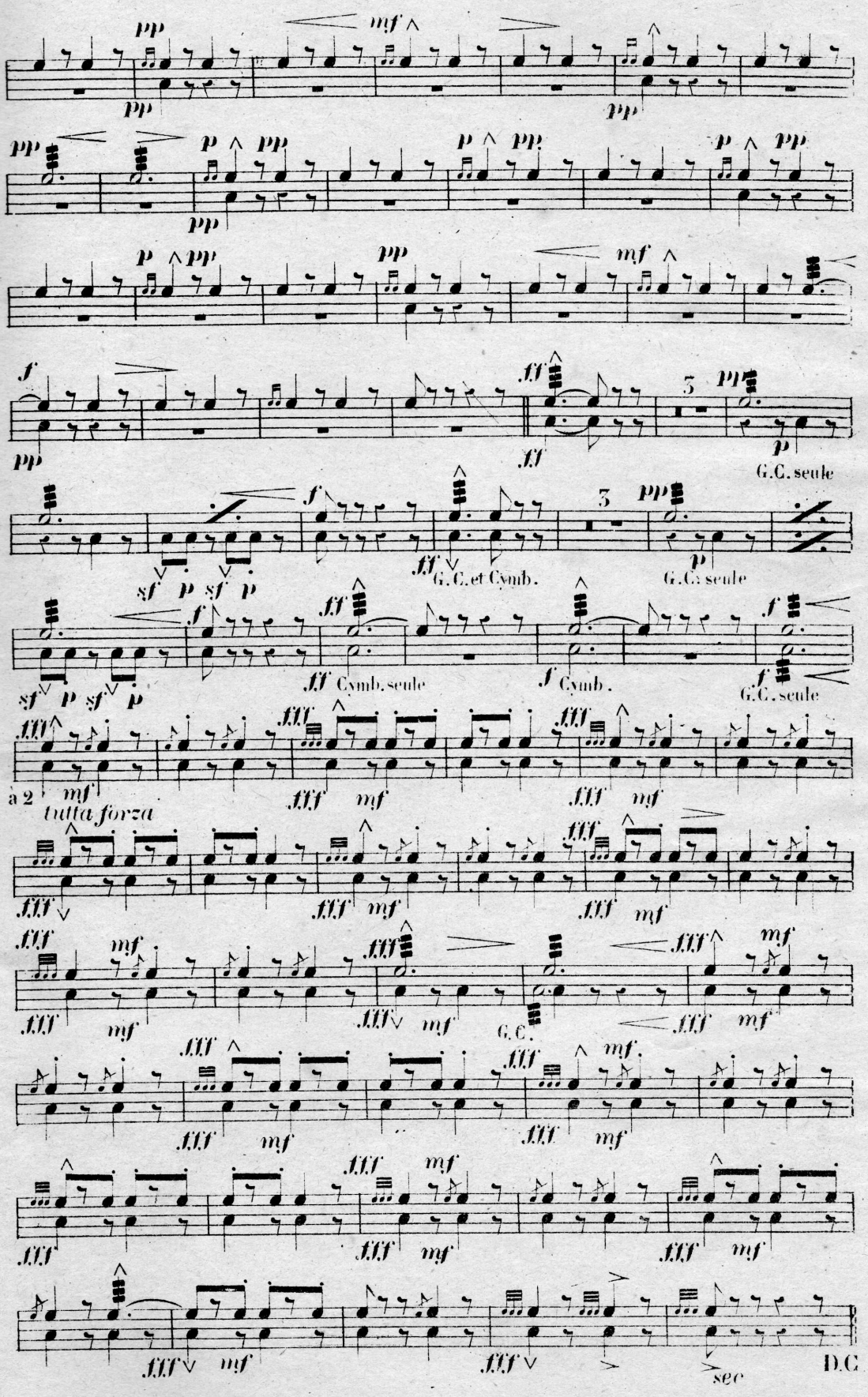
pp
mf
p
f
ff
3
G.C. seule
G.C. et Cymb.
sf
Cymb. seule
Cymb.
fff
à 2
tutta forza
G.C.
sec
D.C