Basso 2½ gang

Mein Liebeslied muss ein Walzer sein

Stolz

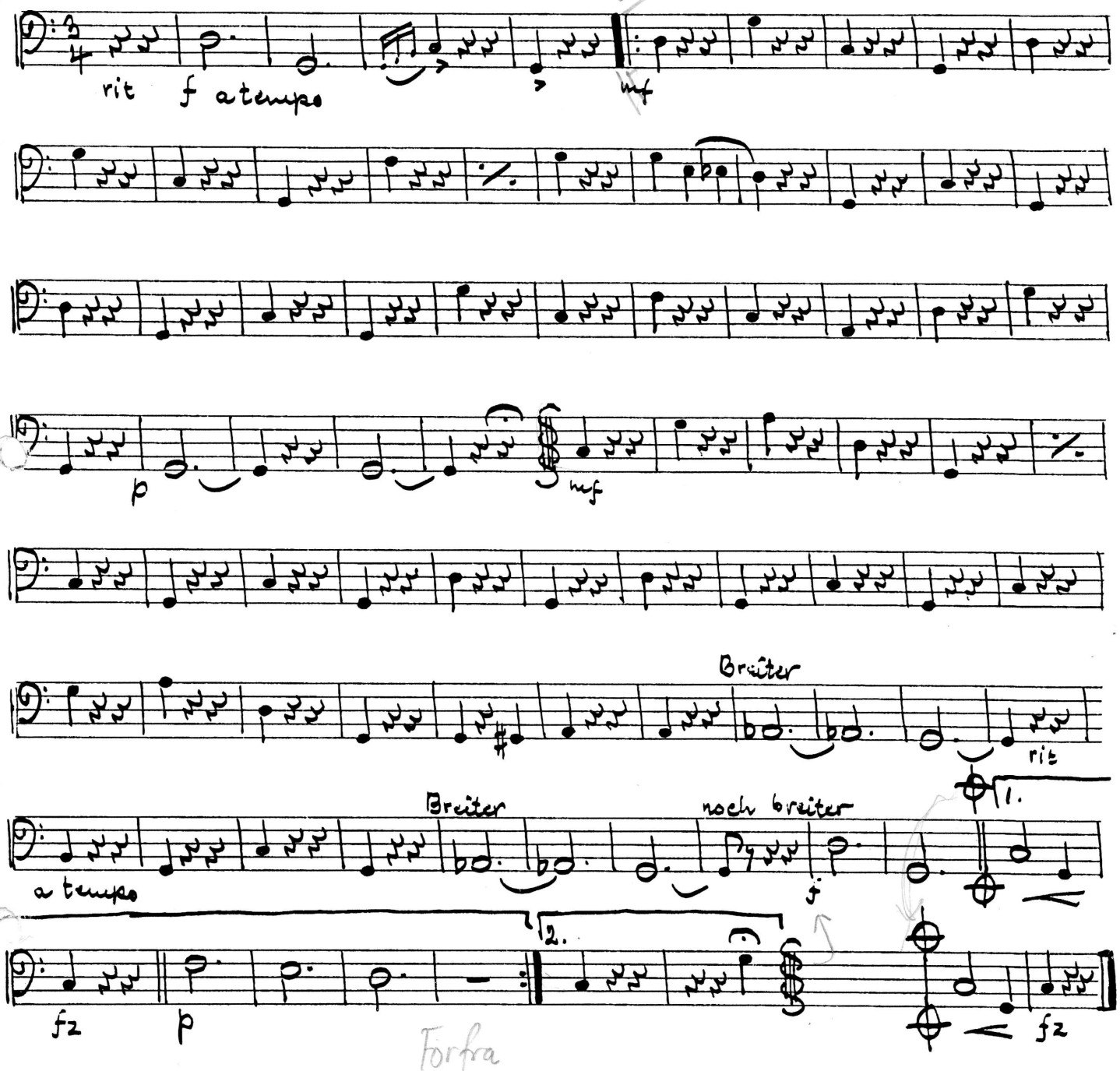

Forfra

fir volte 2